

INSTALLATEUR  
 teller in hall 230/400V 3x30A XVB 4x10

Schema 1A		WERF		KEURING		INSTALLATEUR	
3N, 400V/230V~		Naam woning Rozenin 14 Achel		ORGANIS Normec		Naam Geys electro BV	
Naam ..Rozenlaan 14		Straat ..3830 Achel		Naam JONAS MAES		BTW ..	
Gemeen ..		Handtek ..		Datum ..22/2024		Datum 20M2024	
Handtek ..		Handtek ..		Handtek ..		Handtek ..Rodeland	

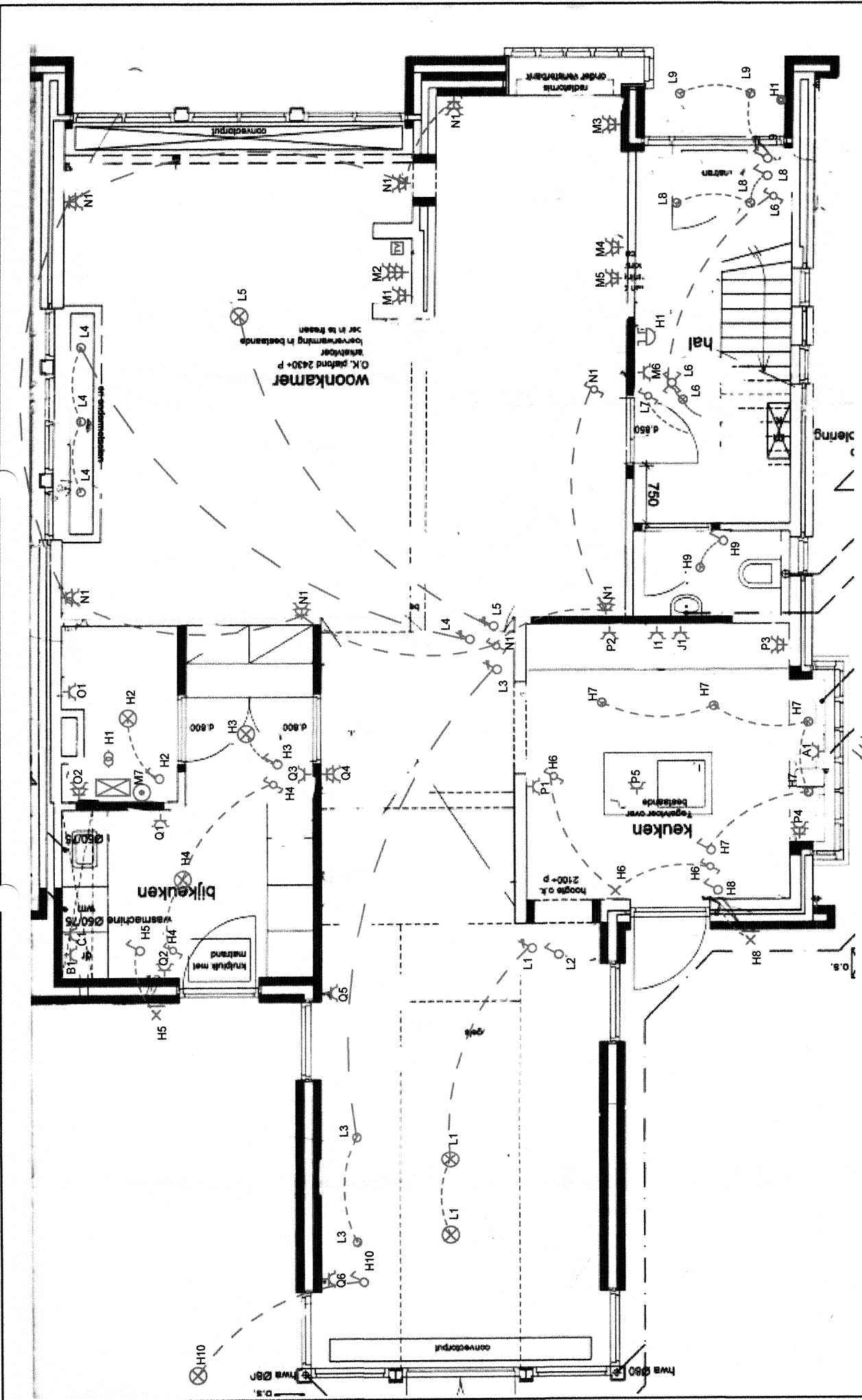



INSTALLATEUR Naam ... Geys electro BV BTW ... Datum 20/02/2024 Handtek ...Roeland	KEURING ORGANIS. Normec Naam ... Datum 22-02-2024 Handtek JONAS MAE'S 458	WERF Naam woning Rozenin 14 Achel Straat ..Rozenlaan 14 Gemeen ...3930 Achel Handtek ..	GELIJKLOERS 3N, 400V/230V~
---	---	---	-------------------------------



Normec BTW

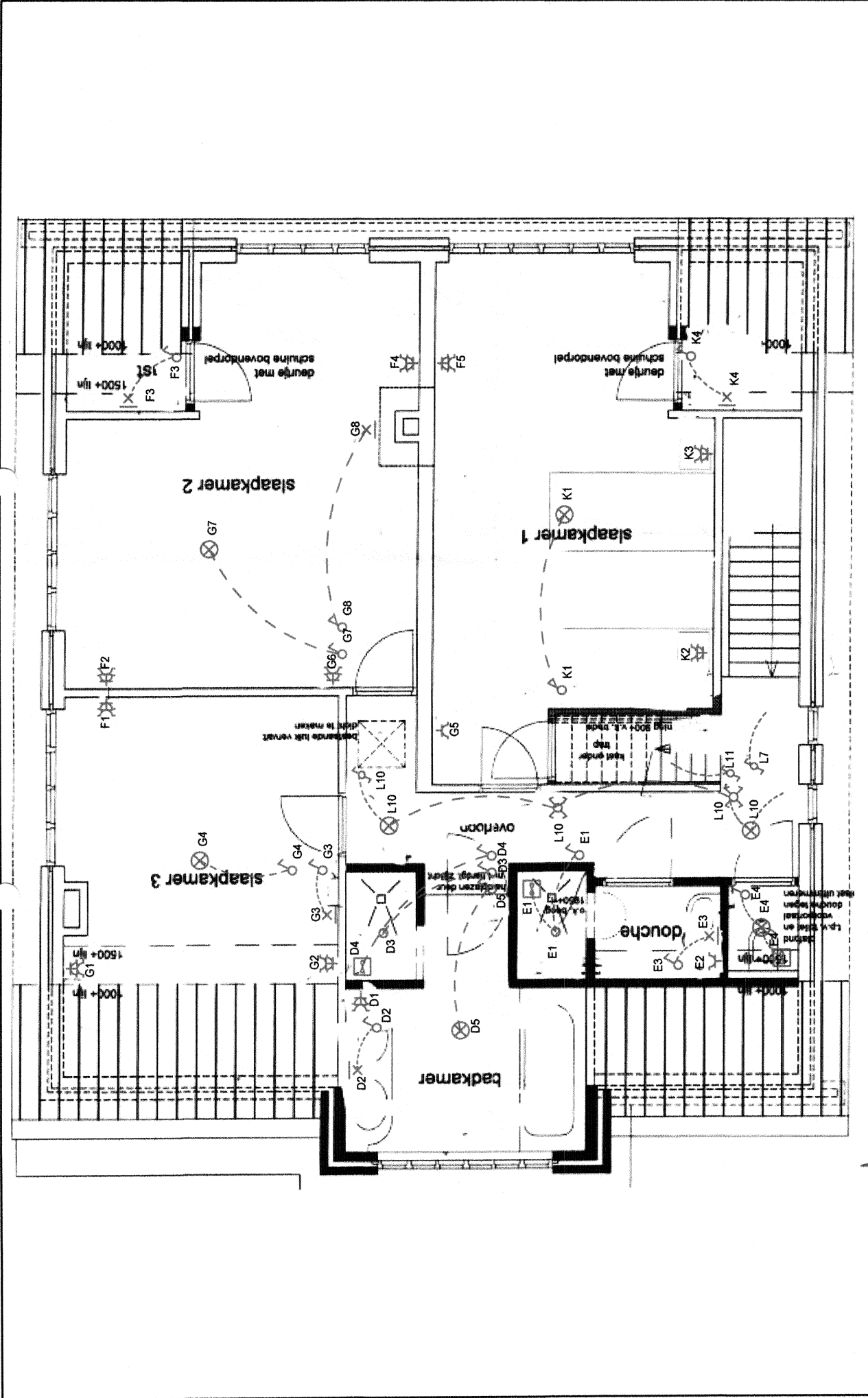

INSTALLATEUR Naam ... Geys electro BV BTW .. Datum 20/02/2024 Handtek ... Roeland	Normec ORGANIS. .. Normec Naam .. Datum .. 22/2/2024 Handtek .. JONAS MAES 458	WERF Naam woning Rozenlin 14 Achel Straat ..Rozenlaan 14 Gemeen ..3930 Achel Handtek ..	VERDIEPING 1 3N, 400V/230V~
---	--	---	--------------------------------

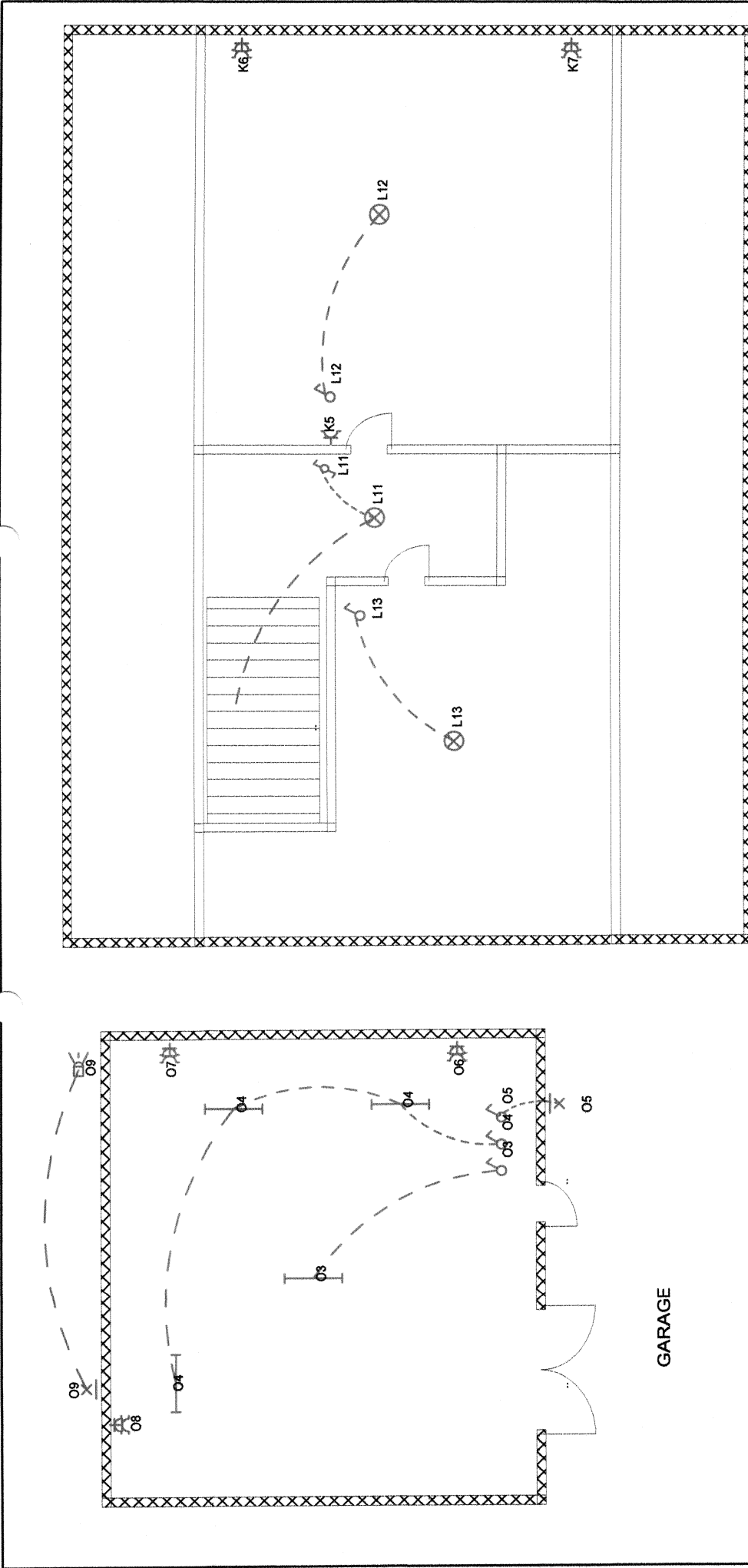

ZOLDER



ORGANIS. Normec BV  
 Naam ..  
 Datum ..22/2/2024  
 Handtek ..  
**2-02-2024**  
**JONAS MAES**  
**458**

INSTALLATEUR Naam ... Geys electro BV BTW .. Datum 20/02/2024 Handtek ... Roeland	KEURING ORGANIS. Normec BV Naam .. Datum ..22/2/2024 Handtek .. .. ..	WERF Naam woning Rozenin 14 Achel Straat ..Rozenlaan 14 Gemeen ..3930 Achel Handtek ..	ZOLDER GARAGE 3N, 400V/230V~ 
---	---	--	--



ZETEL ANTWERPEN  
Van der Sweepstraat 3 bus 44  
2000 Antwerpen  
Tel. 03 216 28 90  
Fax 03 238 86 65

ZETEL BRUSSEL  
Clovislaan 15  
1000 Brussel  
Tel. 02 230 81 82  
Fax 02 230 80 08

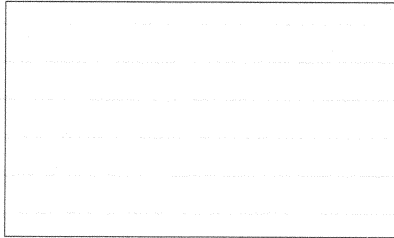

O. ref.: \_\_\_\_\_

U. ref.: \_\_\_\_\_

VERSLAG NR.: 1101221/3

**PROCES-VERBAAL OVER HET ONDERZOEK VAN EEN ELEKTRISCHE LAAGSPANNINGSINSTALLATIE**

ADRES INSTALLATIE : Prockenlaan 14

Achel

EIGENAAR : Burgbaert

Adres : \_\_\_\_\_

OPDRACHTGEVER : Guy P

Duyfjell

INSTALLATEUR : \_\_\_\_\_

Adres : Loten

BTW of IK : \_\_\_\_\_

STROOMLEVERANCIER: \_\_\_\_\_

Ref.: \_\_\_\_\_ Teller nr. \_\_\_\_\_

Index : \_\_\_\_\_

Datum van het onderzoek : 27/12/07 Aard van het onderzoek : gelijkvormigheidsonderzoek - ~~controle~~bezoek volgens : (AREI art. 270) (AREI art. 271) (AREI art. 276) (ARAB art.262) (T.R. art. 231) (Voorschr. stroomlev.) \_\_\_\_\_

Aard installatie : ~~Nieuwe~~ - ~~Uitbreiding~~ - ~~Wijziging~~ - ~~Voorlopig~~ - ~~Verzwaren~~ : Type der lokalen : Woonwoning

Begin werken : Fundering voor-na 1.10.81 - Elektrische installatie voor-na 1.10.81 - 1.1.83 AREI art.86

Aansluiting : Spanning 230 V Bescherming van de aansluiting \_\_\_\_\_ A

Voedingskabel hoofdbord : 4 X 16 mm<sup>2</sup> Alg. schakelaar : type diff 40A

Type van de aardelektrode : lus - baren - pennen - horizontale geleider Schema : TT \_\_\_\_\_

Aantal borden : 1 ; Aantal eindstroombanen : 17 ; RA : 27 Ohm; RI tot 80 MOhm

BESCHRIJVING : \_\_\_\_\_

Laagspanningsinstallatie

(zie schema's)

Vastgestelde inbreuken en/of nota's : geen

PROCES-VERBAAL VAN HET GELIJKVORMIGHEIDSONDERZOEK	
gezien op	_____
de aangestelde van de stroomverdieler	_____
naam :	_____
handtekening :	_____

**PLICHTEN VAN DE EIGENAARS, BEHEERDERS OF HUURDERS : Zie keerzijde.**

BESLUIT

- De installatie is conform. De algemene ADS werd verzegeld en de ééndraads en situatieschema's werden voor gezien getekend. De installatie dient opnieuw gecontroleerd uiterlijk op 27/12/2008 (art. 271 AREI) alsook vóór de ingebruikname van elke belangrijke wijziging of beduidende uitbreiding, uitgevoerd voor deze datum.
- De installatie is niet conform.
- De installatie mag in dienst blijven indien zonder vertraging wordt voldaan aan de vastgestelde inbreuken en de gepaste maatregelen getroffen worden opdat de installatie geen gevaar vormt voor personen of goederen. De installatie is niet conform. De installatie dient opnieuw gecontroleerd te worden uiterlijk op \_\_\_\_\_

DE AGENT-ONDERZOEKER :  
nr. + naam + handtekening

M. Ruyckers

De directeur,

[Handtekening]