



- Materialen:
- Houtskeletbouw
 - Buitenbekleding in Thermowood
 - Houten raam en deur
 - Bestaande poort herbruiken
 - Dakbedekking in Firestone
 - Binnenafwerking in gipsplaat

STAD HAMONT-ACHEL
 gevoegd bij ons besluit
 01 AUG 2013
 referentie 2013/00066



Bestaand gedeelte af te breken

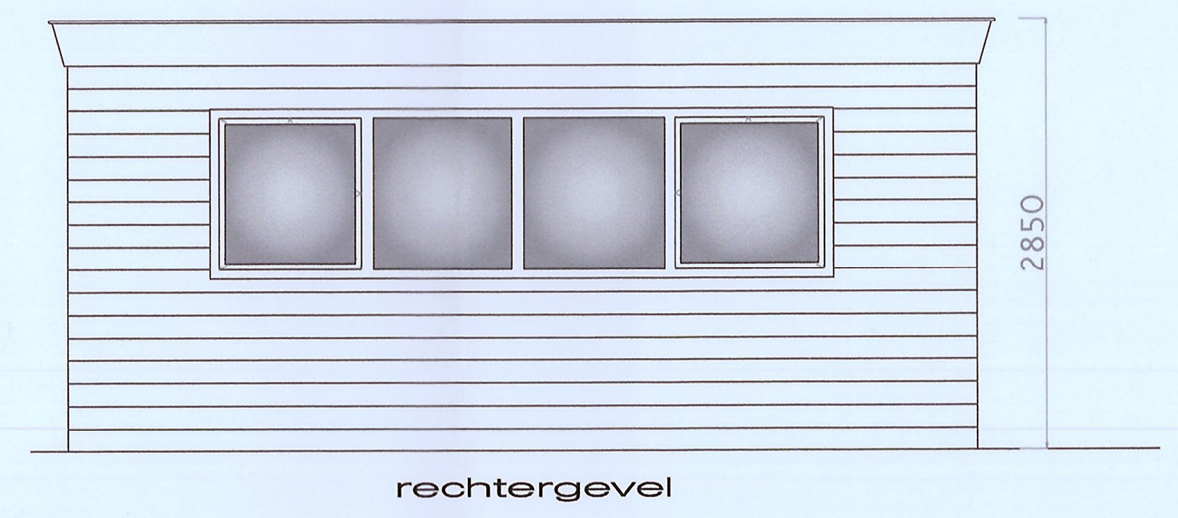
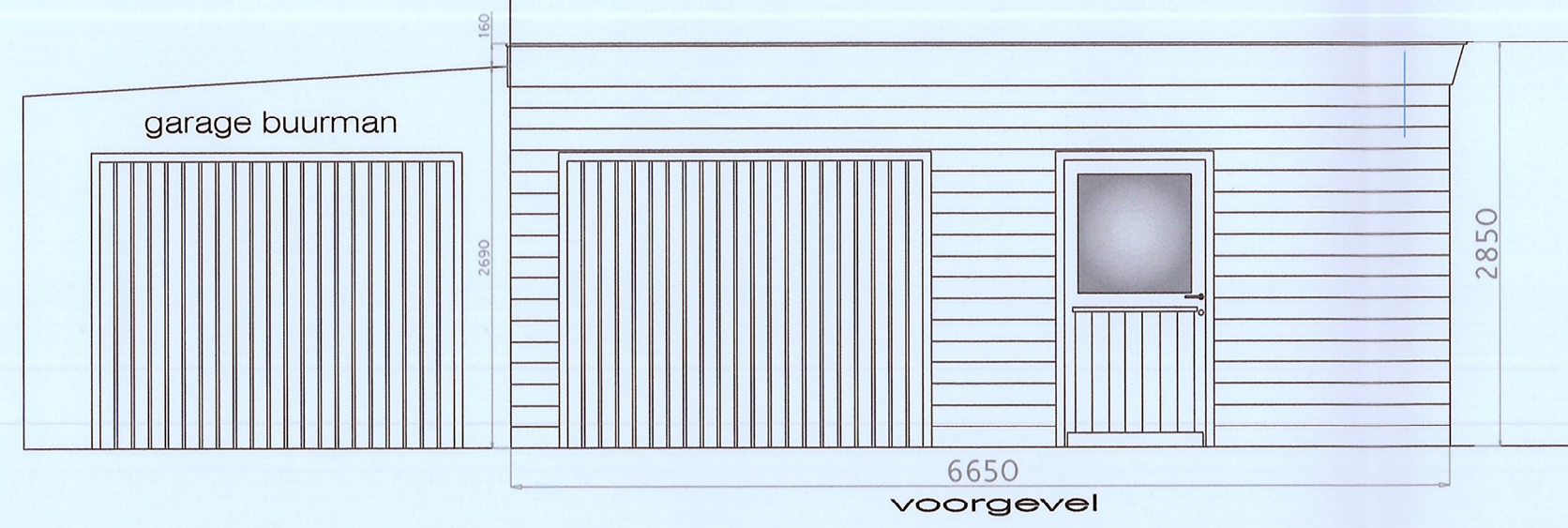
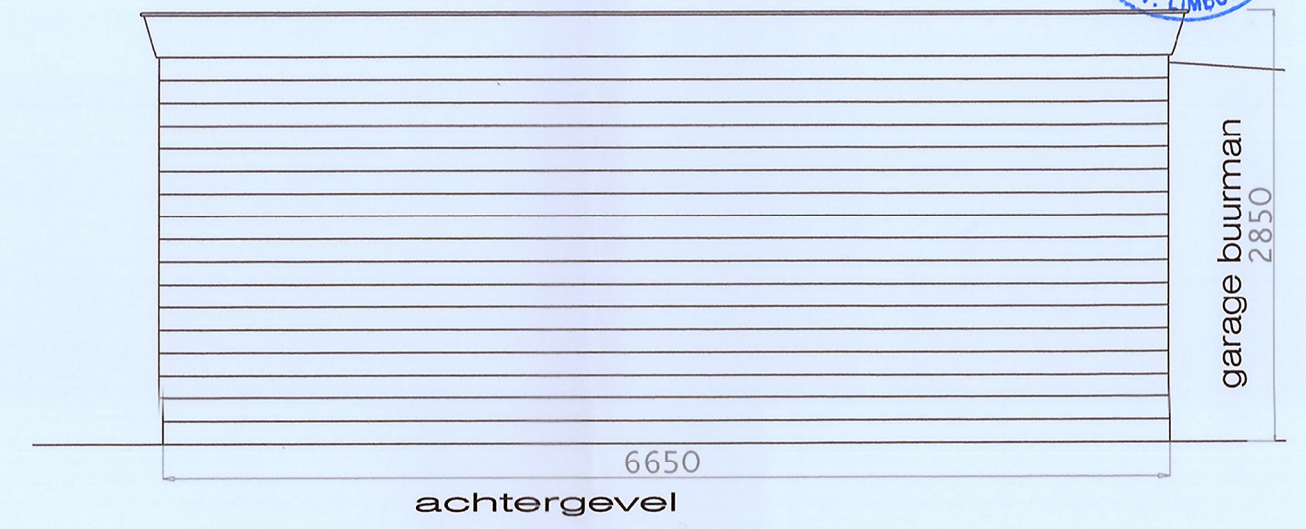

Mvr. Burghouwt M.
 Bestaande garage af te breken,
 bouwen nieuwe garage/berging

Tek: datum: 16/04/2013 Schaal: 1/50